CLBS - N - PE - 4P (100 -125A)

LOAD BREAK SWITCH

Bremensko ločilno stikalo
TERETNA RASTAVNA SKLOPKA
ВЫКЛЮЧАТЕЛЬ НАГРУЗКИ

IS 543569 - A
Instruction sheet
Navodila za uporabo
Uputstvo
Инструкция по эксплуатации

543569A

Edition 10/14 -
Ref.
IS 543569-A (534925-E)

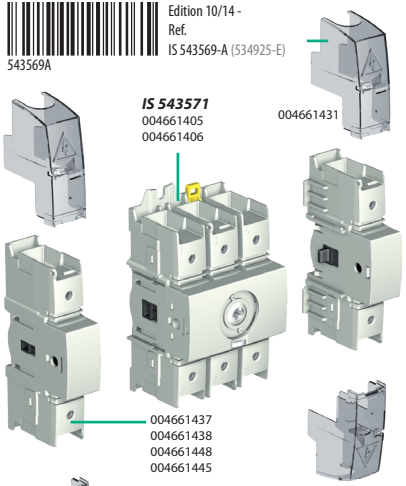

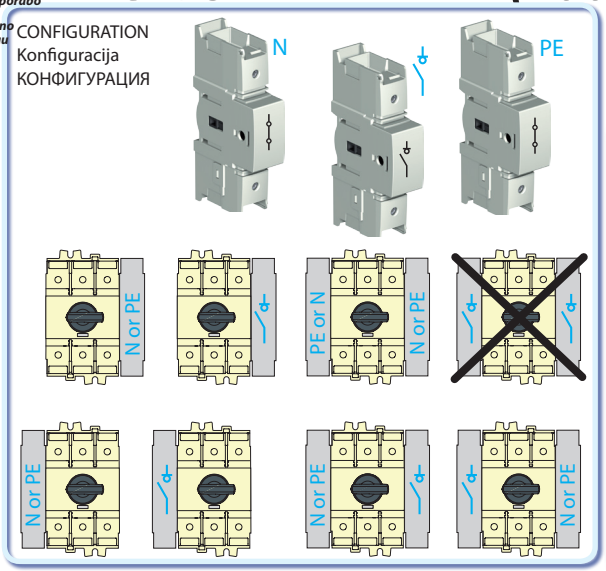

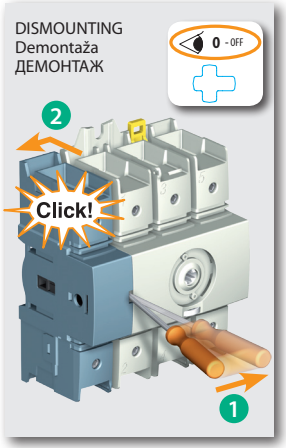

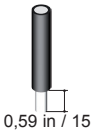

0,59 in / 15 mm

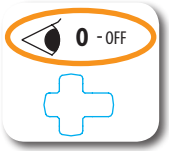

Hexagonal Metric Allen size 4
Imbus ključ velikosti 4
Heksagonalni metrički Allen vel. 4
Шестигранный торцевой ключ размер 4

Wire Vodnik Provodnik Проводник	Torque Navor Moment Момент прилагаемого усилия
6 mm²	31 lb.in / 3.5 N.m
10 - 35 mm²	35.4 lb.in / 4 N.m
50 - 70 mm²	44.3 lb.in / 5 N.m

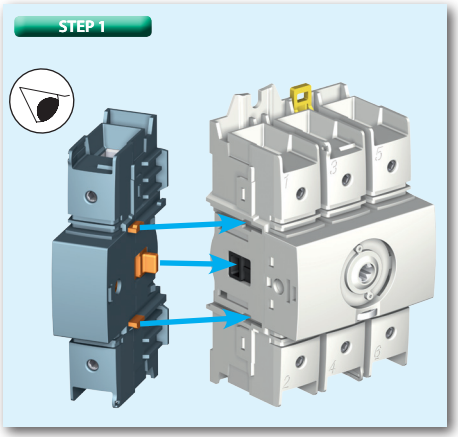

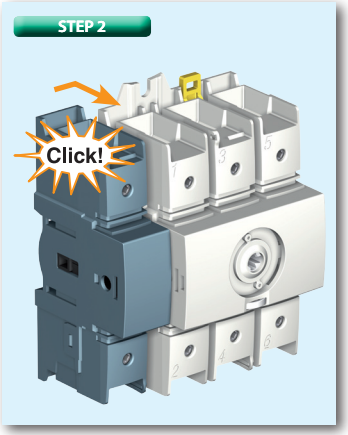

DANGER Opozorilo OPASNOST Предписание

HAZARDOUS VOLTAGE. This equipment must be installed and serviced only by qualified electrical personnel. Turn off all power supplying this equipment before working on or inside equipment. Always use a properly rated voltage sensing device to confirm power is off. Replace all devices, doors, and covers before turning on power to this equipment. Failure to follow these instructions will result in death or serious injury.

NEVARNOST ELEKTRIČNEGA UDARA. To opremo lahko namešča in vzdržuje le strokovno usposobljena oseba. Pred postopkom montaže in vzdrževanja naprave je potrebno izklopiti električno napajanje in ga vključiti šele po zaključenem postopku. Z ustrezno napravo preverite odsotnost napajanja. Naprave, dele naprav in zaščitne pokrove menjajte in namestite le v brez napetostnem stanju. Neupoštevanje teh navodil lahko povzroči hude poškodbe ali smrt.

ОПАСНОЕ НАПРЯЖЕНИЕ. Монтаж и обслуживание данного оборудования, осуществляется только квалифицированным и обученным персоналом. Отключите цепи питания данного оборудования перед началом работы с устройством. Всегда используйте исправный индикатор для подтверждения отсутствия напряжения питания. Перед подачей напряжения на данное оборудование, установите все необходимые элементы. Несоблюдение этих инструкций может привести к серьезным травмам или даже летальному исходу.

Edition 05/14 - **IS 543569** / Sjlac offset quadri 80g/m²